TEREPLETILTÁS

A bajnokság időpontjáig az alábbi térképen jelzett területen bármilyen tájfutó tevékenység folytatása a versenyből való kizárást vonja maga után!
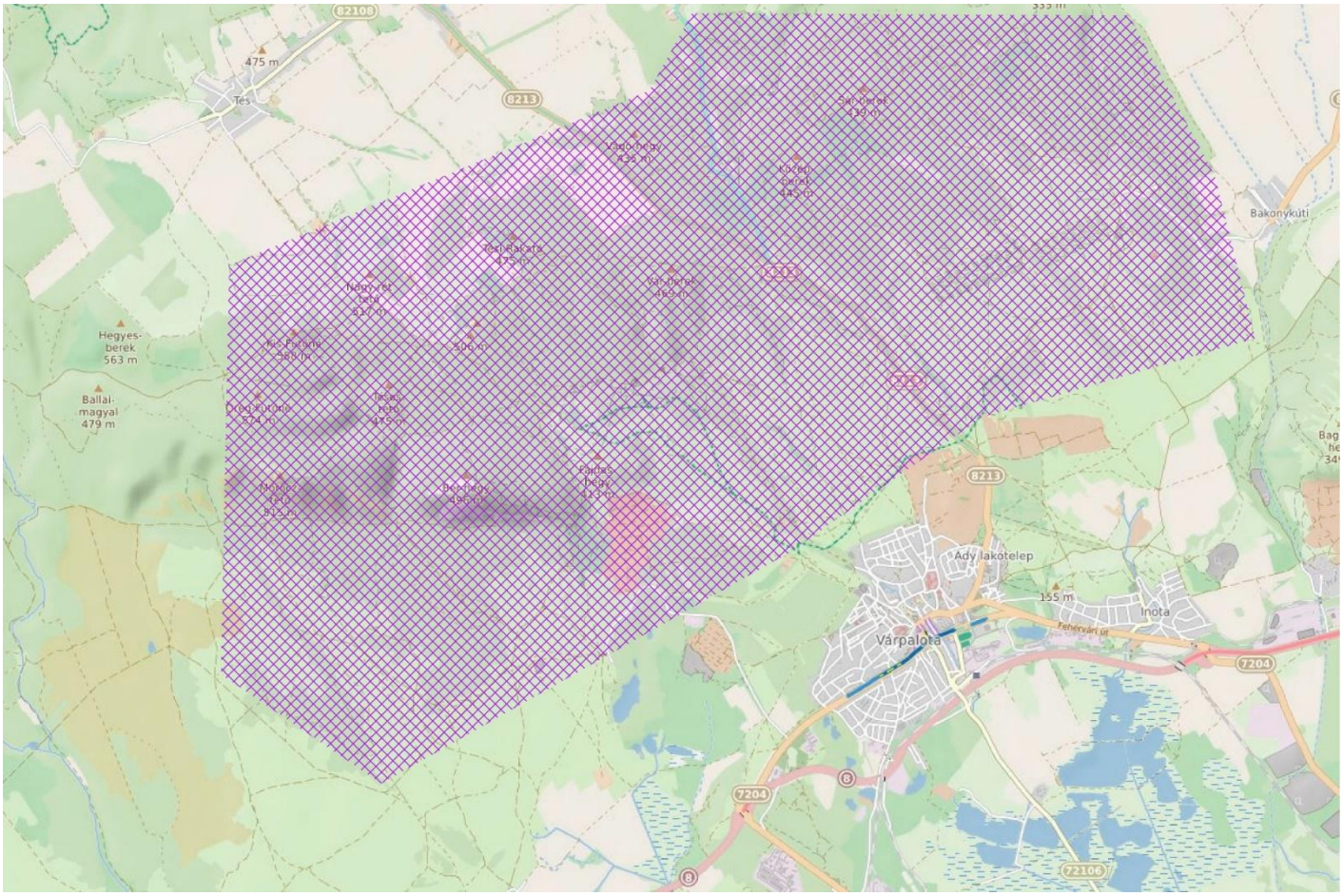
Rendezőség